



Herzlich willkommen!

Dorfregion „HoKeBü“ Arbeitskreissitzung

Richard Gertken



Programm

- TOP 1** Begrüßung
- TOP 2** Ausblick auf den Stand der öffentl. Maßnahmen
- TOP 3** Kleinstprojekte – Sachstand und Ideen



2. Ausblick auf den Stand der öffentl. Maßnahmen



Start- und Leitprojekte

- Ortskern aufwerten und beleben
 - Neues Wegenetz, Verbindung Parkplatz mit Kirche
- **Vorschläge:**
 - Abstimmung der Abgrenzung zum Kindergarten für ein besseres Gesamtbild
 - Fußläufige Verbindung zur Neubausiedlung

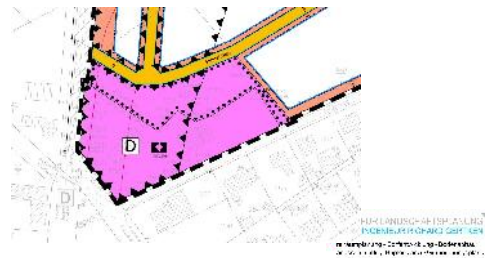

Start- und Leitprojekte

Kirchenumfeld
St. Marien

pro-t-in
Vorentwurf BfL, Werlde

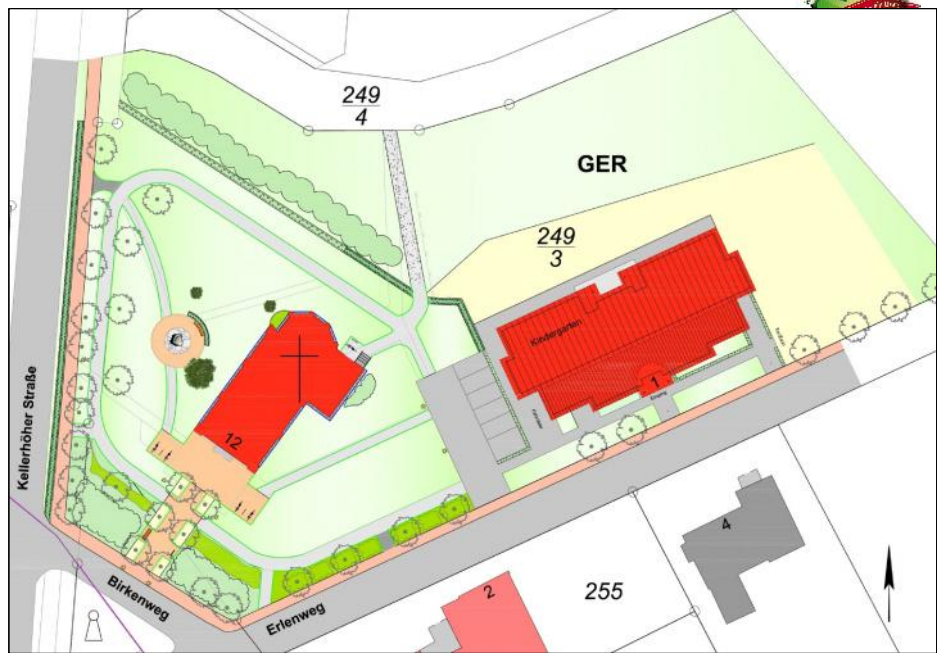

Start- und Leitprojekte

• Erweiterung inklusive Sanierung des Pater-Titus-Haus

– Erweiterung nach hinten und zur Seite

- Saal für bis zu 200 Personen
- Bühne
- Stuhllager
- Vergrößerung der Sanitäreanlage
- Schiebewand zur Teilung des großen Saals

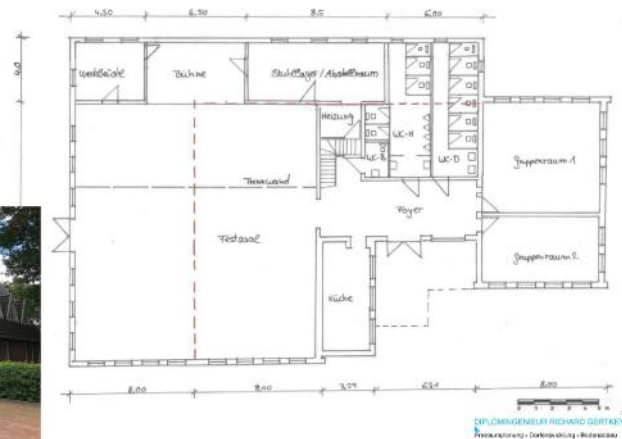

pro-t-in

3. Kleinstprojekte – Sachstand und Ideen



Kleinstprojekte - Sachstand



- Kriterien -

- Gesamtbudget: 30 Tsd. €
- Förderung max. 2,5 Tsd. € je Projekt
- höchstens 65 %, bei Zielerreichung durch das REK + 10 %
- Eigenanteil mind. 10 % durch Antragsteller
- Kumulierung mit anderen Fördermitteln zulässig
- Antrag bei der Kommune

Kleinstprojekte - Sachstand



- Auswahlgremium -

Aus dem Arbeitskreis:

Abeling, Renate
Alterbaum, Gerd
Hermes, Birgit
Schwerter, Frank

Von der Verwaltung:

Jeweils ein Vertreter
- der Stadt Cloppenburg
- der Gemeinde Emstek
- der Gemeinde Garrel



Kleinstprojekte



Kirchengemeinde St. Marien
Friedhof HoKeBü
Hochkreuzanlage - Umfeldneugestaltung



BÜRO für LANDSCHAFTSPLANUNG
Dipl.-Ing. Richard Garbes
Kaldenweg 8 · 49757 Werlte
Postfach 1102 · 49756 Werlte
Telefon 05202-90001 · Fax 05202-90002

Kleinstprojekte



Anlieger vom
Birkenweg

Sanierung
+
Bepflanzung



Kleinstprojekte



Bushaltestelle
am Beverbrucher
Damm

Anlieger

Pflasterung
erneuern
+
Dachrinnen



Dorfentwicklungsplanung

Dorfregion „HoKeBü“



Vielen Dank Ihre Aufmerksamkeit!



Mail an r.gertken@bfl-werlte.de



Anrufen unter **0 59 51 / 95 10-0**

